



PREFEITURA MUNICIPAL DE MARIANO MORO

CONSTRUÇÃO DO CRAS

ENDEREÇO:

Rua São Francisco de Assis, Lote 05, Centro, Mariano Moro/RS.

PROPRIETÁRIO:

Prefeitura Municipal de Mariano Moro

RESPONSÁVEL TÉCNICO:

Mariana Simoni- Engª Civil CREA RS263083

PROJETO:

Situação

PRANCHA:

01/09

DATA:

março/2026

DESENHO:

Marta

ESCALA:

Indicada

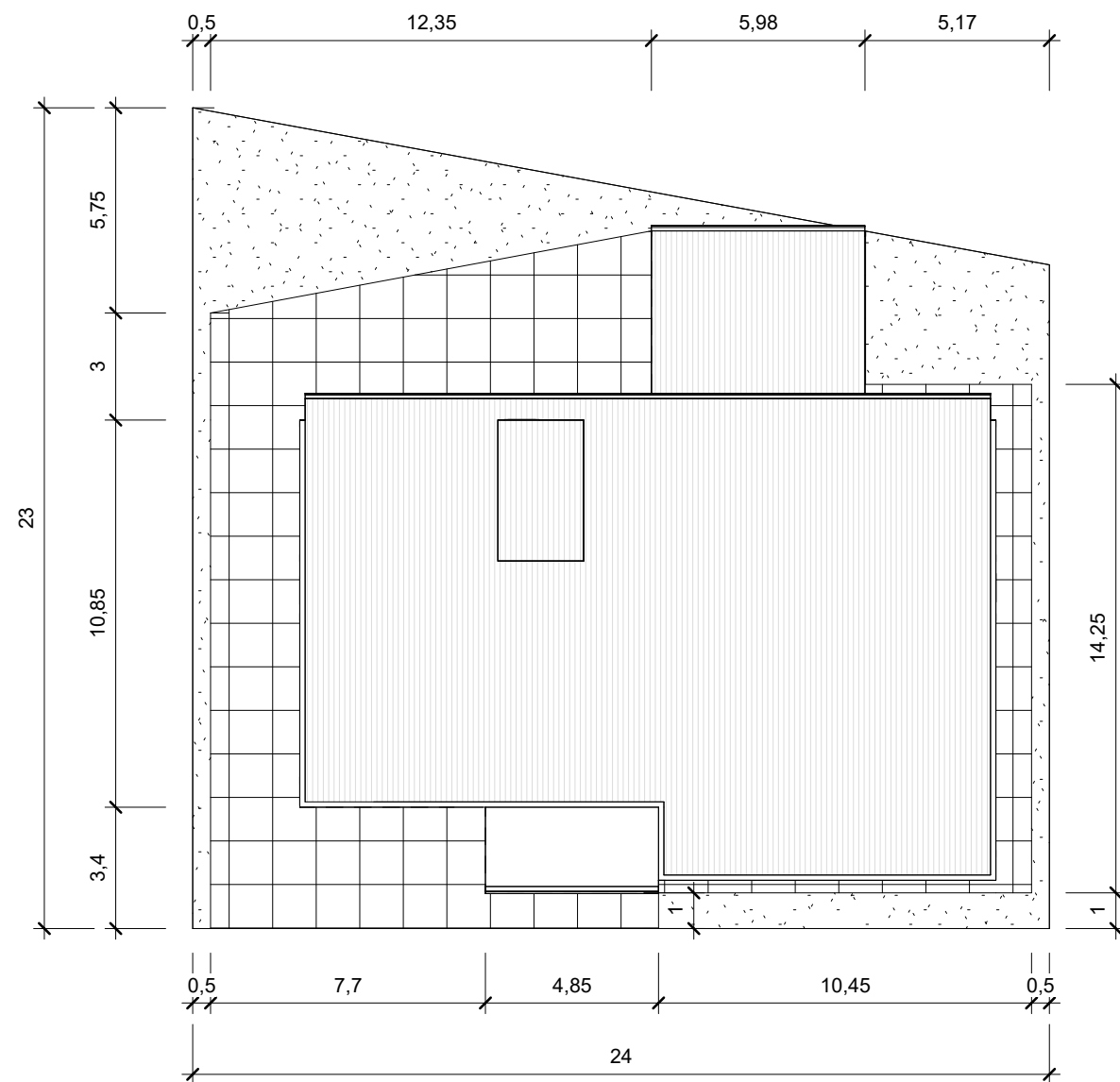

1 Implantação
1 : 200



PREFEITURA MUNICIPAL DE MARIANO MORO

CONSTRUÇÃO DO CRAS			
ENDEREÇO: Rua São Francisco de Assis, Lote 05, Centro, Mariano Moro/RS.			
PROPRIETÁRIO: Prefeitura Municipal de Mariano Moro		RESPONSÁVEL TÉCNICO: Mariana Simoni- Engª Civil CREA RS263083	
PROJETO: Implantação			PRANCHA: 02/09
DATA: março/2026	DESENHO: Marta	ESCALA: Indicada	

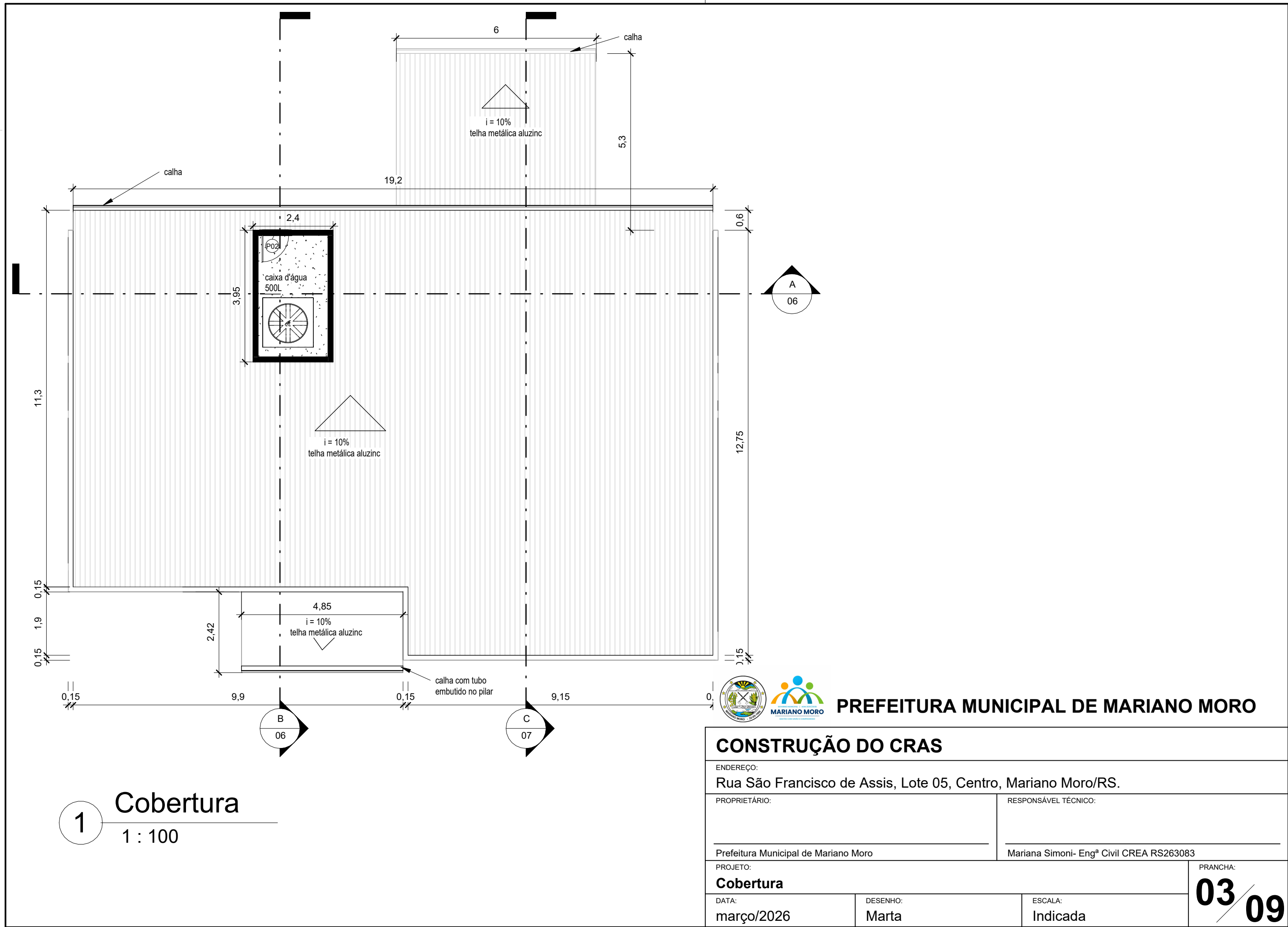

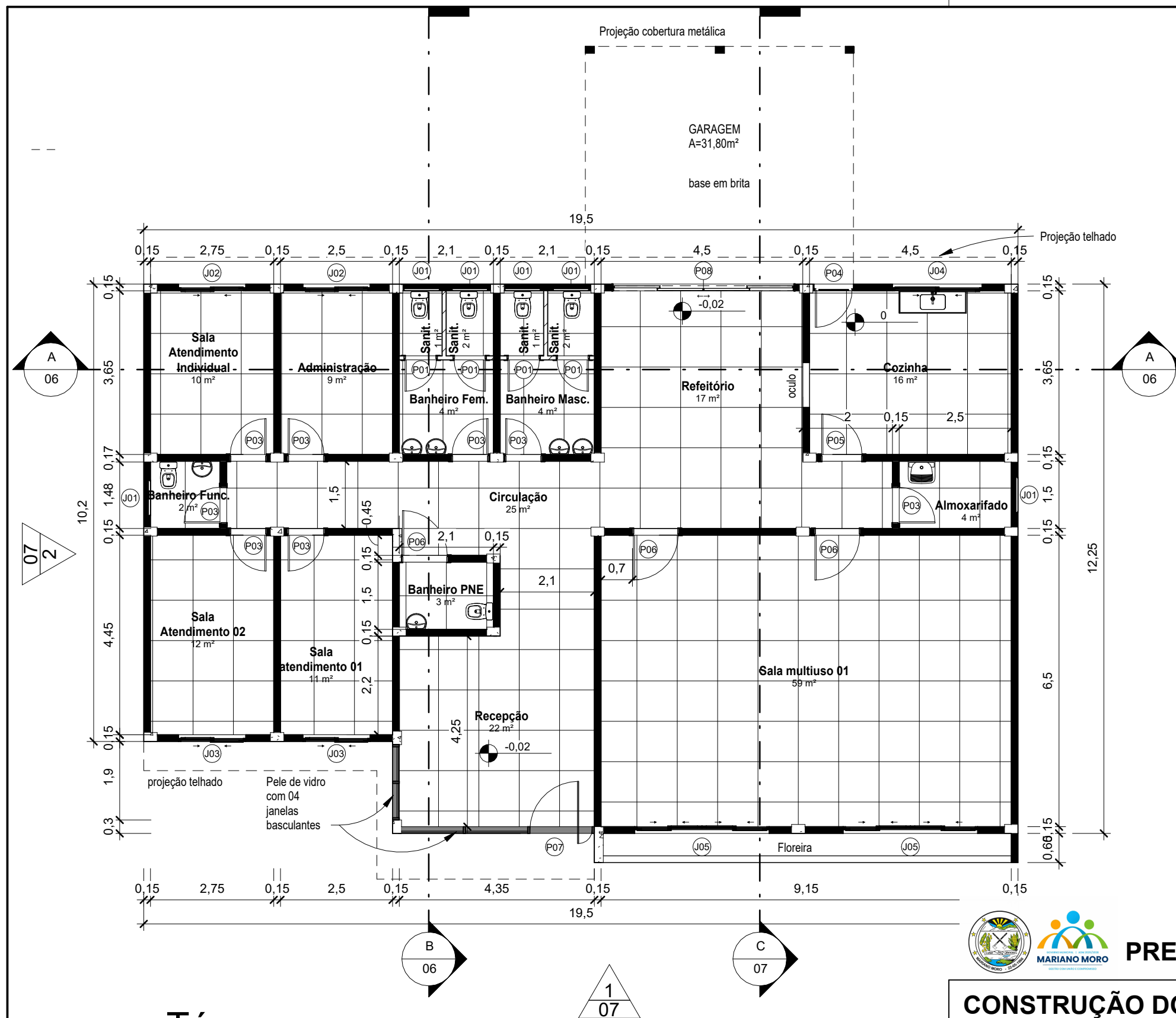

1 Térreo
1 : 100



PREFEITURA MUNICIPAL DE MARIANO MORO

CONSTRUÇÃO DO CRAS

ENDEREÇO:
Rua São Francisco de Assis, Lote 05, Centro, Mariano Moro/RS.

PROPRIETÁRIO:

RESPONSÁVEL TÉCNICO:

Prefeitura Municipal de Mariano Moro

Mariana Simoni- Engª Civil CREA RS263083

PROJETO:

Planta baixa

PRANCHA:

DATA:
março/2026

DESENHO:
Marta

ESCALA:
Indicada

04/09

Tabela de janela					
Código	Descrição	Dimensões (m)			Quantidade
		Largura	Altura	Altura do peitoril	
J01	Janela de alumínio preto, basculante, vidro fumê	0,8	0,6	1,5	6
J02	Janela de alumínio preto, de correr, duas folhas, vidro incolor	1,5	1,5	0,9	2
J03	Janela de alumínio preto, de correr, duas folhas, vidro refletivo	1,5	2	0,5	2
J04	Janela de alumínio preto, de correr, quatro folhas, vidro incolor	2	1,5	1	1
J05	Janela de alumínio preto, correr, quatro folhas, vidro refletivo	3	2	0,5	2
Total de Janelas					13

Tabela de portas				
Código	Descrição	Dimensões (m)		Quantidade
		Largura	Altura	
P01	Porta de Abrir, alumínio, preta, veneziana, 01 Folha	0,7	1,8	4
P02	Porta de Abrir, alumínio, preta, veneziana, 01 folha	0,8	1,2	1
P03	Porta de Abrir, madeira, folha média, 01 folha, preta	0,8	2,1	8
P04	Porta de Abrir, alumínio, Preta, 01 folha	0,88	2,16	1
P05	Porta de abrir, madeira, folha média, 01 folha, branca	0,9	2,1	1
P06	Porta de Abrir, madeira, folha média, 01 folha, branca	1	2,1	3
P07	Porta de Vidro Pivotante 1 Folha, Pele de vidro	1,39	2,03	1
P08	Porta de correr com caixilho sobreposto minimalista, esquadria em alumínio e múltiplas folhas	4	2,5	1
Total				20



PREFEITURA MUNICIPAL DE MARIANO MORO

CONSTRUÇÃO DO CRAS

ENDEREÇO: Rua São Francisco de Assis, Lote 05, Centro, Mariano Moro/RS.			
PROPRIETÁRIO: _____ Prefeitura Municipal de Mariano Moro		RESPONSÁVEL TÉCNICO: _____ Mariana Simoni- Engª Civil CREA RS263083	
PROJETO: Planilhas			PRANCHA: 05/09
DATA: março/2026	DESENHO: Marta	ESCALA: Indicada	

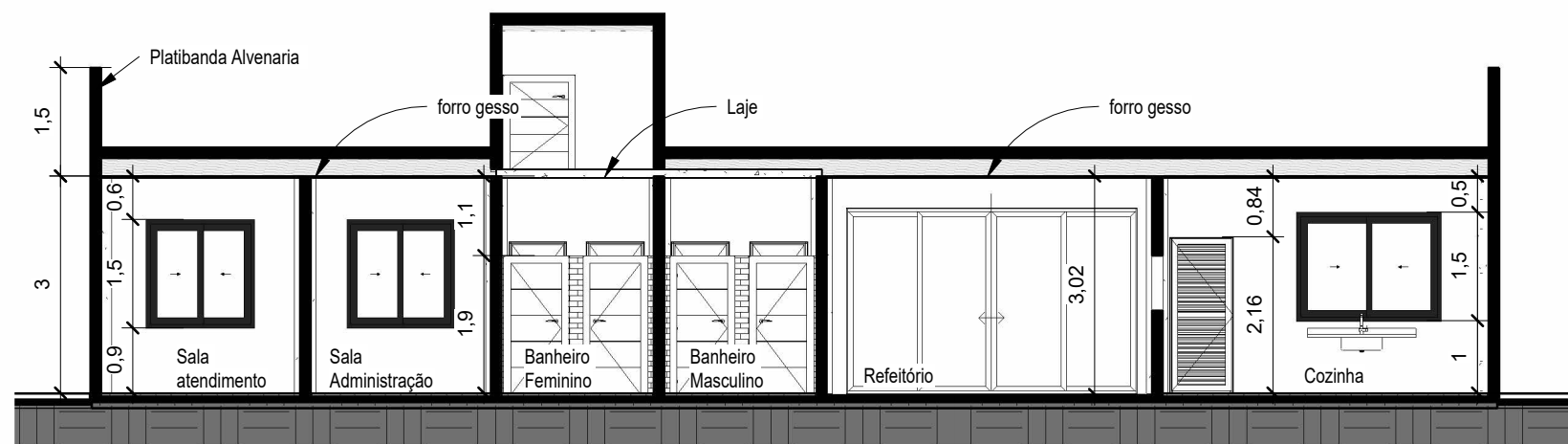

A Corte A-A
1 : 100

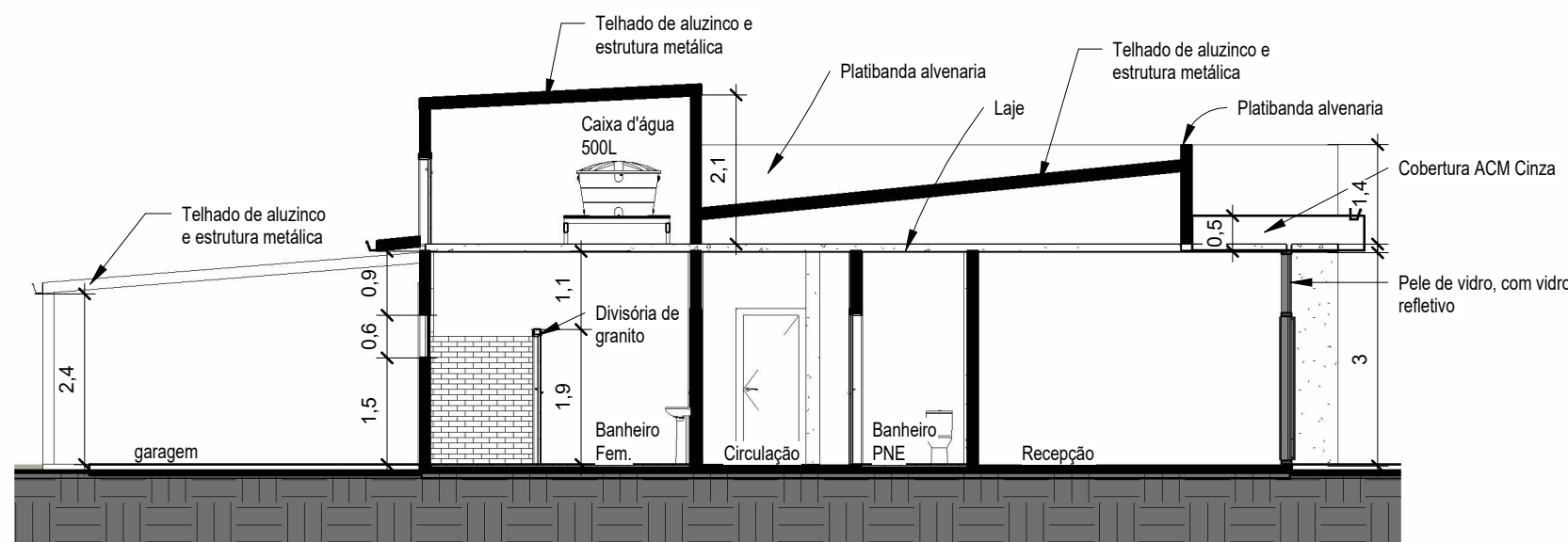

B Corte B-B
1 : 100



PREFEITURA MUNICIPAL DE MARIANO MORO

CONSTRUÇÃO DO CRAS

ENDEREÇO:

Rua São Francisco de Assis, Lote 05, Centro, Mariano Moro/RS.

PROPRIETÁRIO:

Prefeitura Municipal de Mariano Moro

RESPONSÁVEL TÉCNICO:

Mariana Simoni- Eng^a Civil CREA RS263083

PROJETO:

Cortes

PRANCHA:

DATA:
março/2026

DESENHO:
Marta

ESCALA:
Indicada

06/09

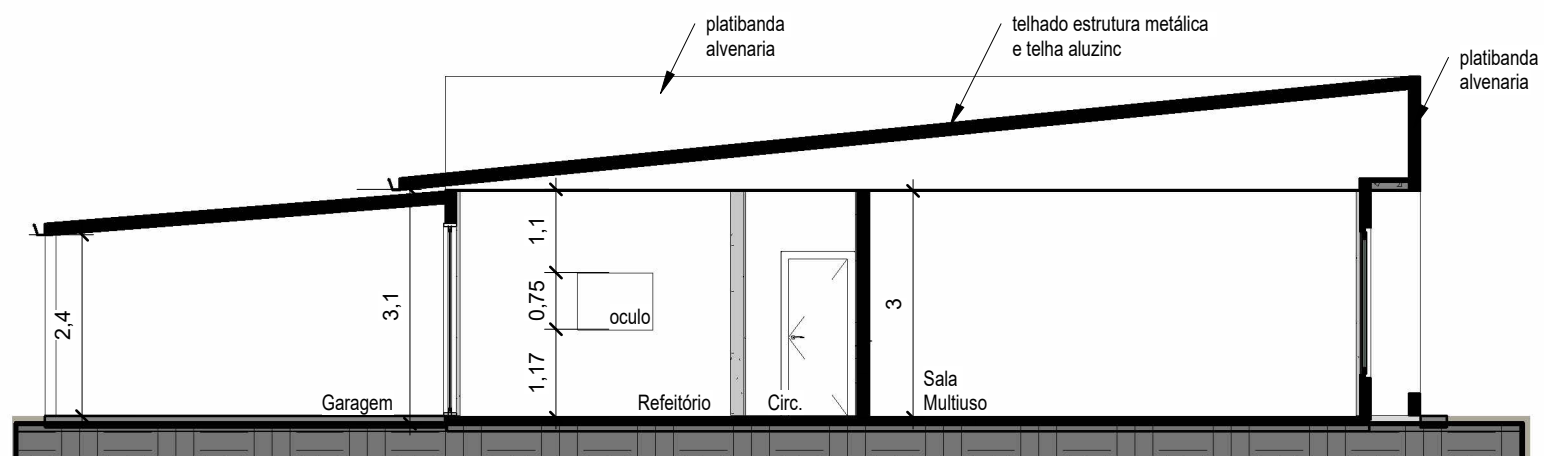

C Corte C-C
1 : 100



1 Elevação Sul
1 : 100

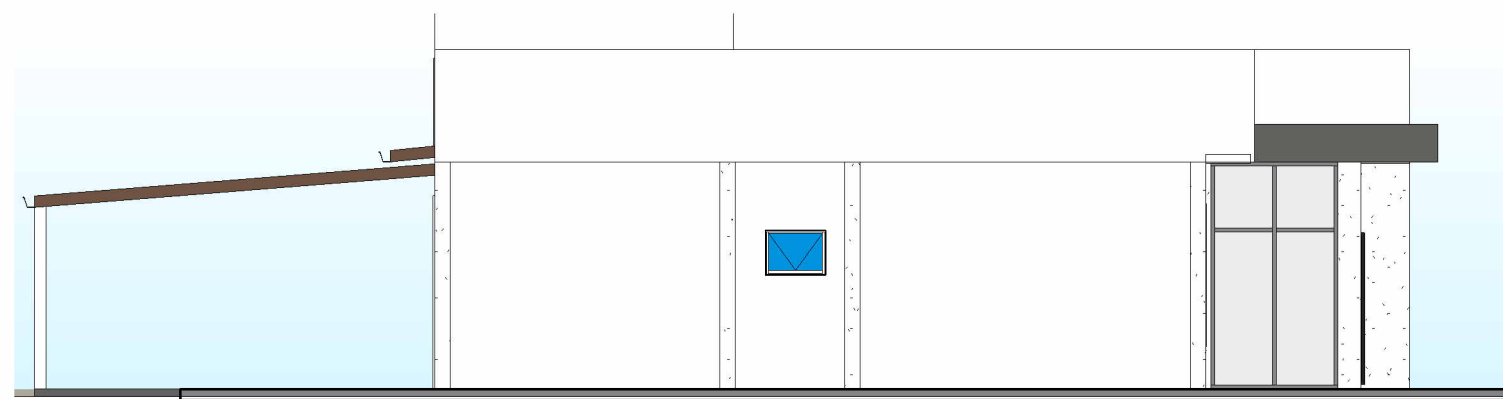

2 Elevação Oeste
1 : 100



PREFEITURA MUNICIPAL DE MARIANO MORO

CONSTRUÇÃO DO CRAS

ENDEREÇO:
Rua São Francisco de Assis, Lote 05, Centro, Mariano Moro/RS.

PROPRIETÁRIO:	RESPONSÁVEL TÉCNICO:
Prefeitura Municipal de Mariano Moro	Mariana Simoni- Engª Civil CREA RS263083

PROJETO:	PRANCHA:	
Cortes	07/09	
DATA:	DESENHO:	ESCALA:
março/2026	Marta	Indicada



1 Elevação Norte
1 : 100

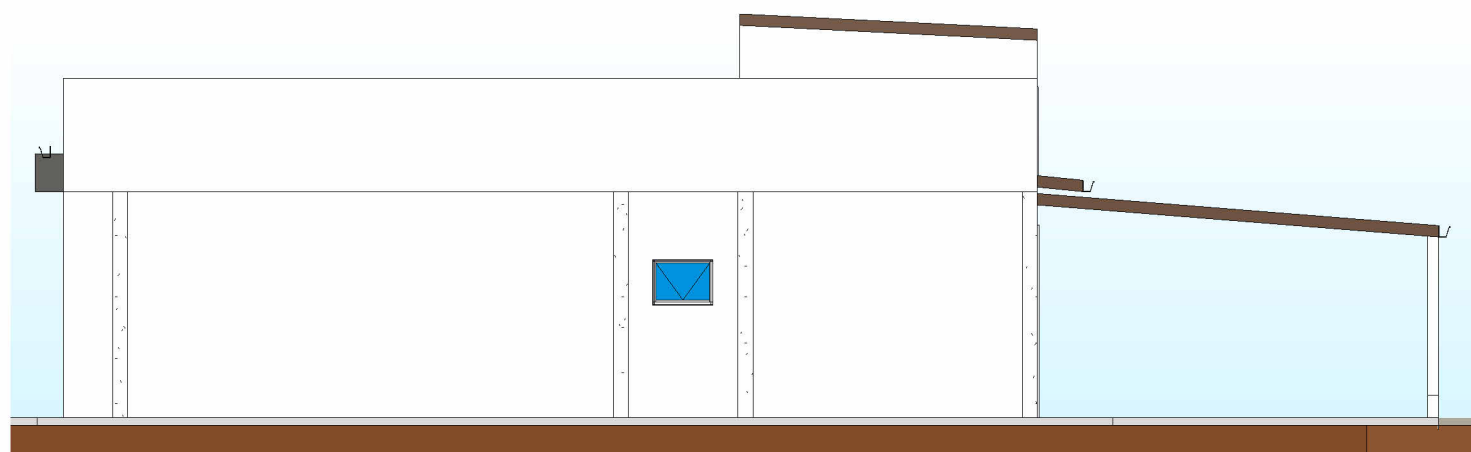

2 Elevação Leste
1 : 100

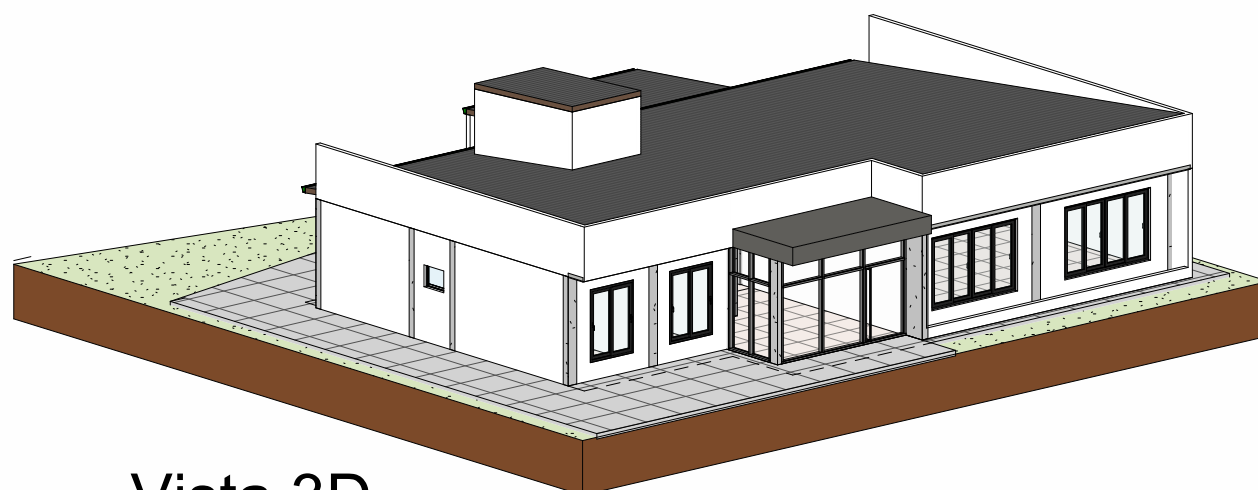

3 Vista 3D



PREFEITURA MUNICIPAL DE MARIANO MORO

CONSTRUÇÃO DO CRAS

ENDEREÇO:

Rua São Francisco de Assis, Lote 05, Centro, Mariano Moro/RS.

PROPRIETÁRIO:

RESPONSÁVEL TÉCNICO:

Prefeitura Municipal de Mariano Moro

Mariana Simoni- Engª Civil CREA RS263083

PROJETO:

VISTAS E 3D

PRANCHA:

DATA:
março/2026

DESENHO:
Marta

ESCALA:
Indicada

08/09



IMAGEM FACHADA 01



IMAGEM FACHADA 02



IMAGEM FACHADA 03



PREFEITURA MUNICIPAL DE MARIANO MORO

CONSTRUÇÃO DO CRAS

ENDEREÇO: Rua São Francisco de Assis, Lote 05, Centro, Mariano Moro/RS.			
PROPRIETÁRIO: _____ Prefeitura Municipal de Mariano Moro		RESPONSÁVEL TÉCNICO: _____ Mariana Simoni- Engª Civil CREA RS263083	
PROJETO: FACHADA		PRANCHA: 09/09	
DATA: março/2026	DESENHO: Marta	ESCALA: Indicada	